

C'est bon pour nous & pour nos agriculteurs !



14 mai → 28 juin 2026

PROGRAMME

FERMES OUVERTES, ATELIERS, BALADES, QUIZ, DÉGUSTATIONS, MARCHÉS, ANIMATIONS EN MAGASINS, RENCONTRES, VISITES, JEUX, CONCERTS...

+ de 150 animations

PARTOUT EN CENTRE-VAL DE LOIRE

suivez-nous  [reseaubio](#)  [Bio Centre](#)  [Réseau Bio Centre-Val de Loire](#)

avec le soutien financier de



LE RÉSEAU BIO CENTRE-VAL DE LOIRE



• GRAP de BIO CENTRE •
LE RÉSEAU BIO CENTRE-VAL DE LOIRE

5 **Dimanche 24 mai - rdv à 15h** **VISITE GUIDÉE**

Balade champêtre guidée par Thomas le maraîcher bio qui vous fera voir l'évolution de sa ferme depuis son installation.

Le Champ de l'Or
45260 CHAILLY-EN-GATINAIS

Thomas Corbet - 06 15 17 53 75
www.maboutiquefermiere.fr/pachamama

6 **Mardi 27 mai - de 16h30 à 19h** **PERMANENCE DE VENTE DES** **BOCAUX DES CHAMPS**

Bienvenue à la conserverie Bocaux des Champs ! Nous vous accueillons tous les derniers mercredis du mois lors d'une permanence de vente pour vous faire découvrir nos nouvelles recettes et nos plus classiques ! Rendez-vous de 16h30 à 19h.

3 rue du Crochet - 45430 BOU

Chloé Collier - 06 15 57 42 26
animation@bocauxdeschamps.fr
www.bocauxdeschamps.fr

  Bocaux.des.Champs

7 **Vendredi 29 mai - de 18h à 20h** **DISTRIBUTION** **EXCEPTIONNELLE OUVERTE** **AU PUBLIC ET DÉGUSTATIONS**

Présentation des producteurs et des produits au public, dégustations.

Espace Agora
59 avenue de Vendôme - 45190 BEAUCY

Nicolas Montlivet, Président de l'AMAP
Terres de Loire - 07 67 41 38 40
www.amapterresdeloire.wordpress.com



© Bio Centre

8 **Vendredi 29 mai - à 19h** **Samedi 30 mai - à 17h**

ALOUETTES : PIÈCE DE CHAMP

Pièce de théâtre en collaboration avec le CDNO.

132 ter rue des Montées - 45100 ORLÉANS

contact@solembio.org - 02 38 86 50 26
www.solembio.org

9 **Samedi 30 mai - de 9h à 17h** **FERME OUVERTE**

Portes ouvertes de la ferme, visites guidées, mini marché, pique-nique sur place.

Baule.Bio

Chemin du grand Val - 45130 BAULE
GPS : 47.799999027417854 -
1.6774083990763295

info@baule.bio - www.baule.bio

10 **Samedi 30 mai - de 9h à 18h** **JOURNÉE PORTES OUVERTES**

Visite libre et gratuite de la ferme avec panneaux pédagogiques, marché de producteurs locaux et d'artisans, restauration et buvette locales sur place, animations sur la journée. Détail du programme sur les réseaux sociaux.

59 rue Georges Pallain - 45490 GONDREVILLE
(Natuorchamp dans le GPS)

agathenatuorchamp@gmail.com

  Natur'Ochamp

11 **Dimanche 31 mai - de 9h30 à 18h** **LA JOURNÉE BIOLIVET**

Journée de promotion de la production de produits bio.



© Ecolivetaine

De 9h30 à 18h : marché de producteurs bio et locaux.

Les producteurs labellisés bio sont invités à participer gratuitement à ce marché, le matin ou toute la journée.

Animations gratuites tout au long de la journée :

Ateliers autour de la biodiversité et la réduction des déchets, animations musicales, jeux pour enfants.

- Balades découverte arbres et plantes.
 - Spectacles pour enfants.
- Restauration sur place à base de produits bio et locaux.

Plaine des Martinets
1640 rue du Général de Gaulle
45160 OLIVET

Joël Poux - 07 82 06 72 08
www.ecolivetaine.fr

12 **Vendredi 5 juin - de 9h à 19h30** **VENTE À LA FERME** **INVITÉS NATHISSERIE ET** **ARTISANS DU MONDE**

L'après-midi, présence sur place de Nathissérie et Artisans du Monde.

La Ferme des Perrières
165 rue des Perrières
45160 SAINT-HILAIRE-SAINT-MESMIN

contact@la-ferme-des-perrieres.fr
www.la-ferme-des-perrieres.fr



© Bio Centre

13 **Samedi 6 juin - de 9h à 17h** **VISITE DU JARDIN** **PIQUE-NIQUE CHAMPÊTRE** **ANIMATION POUR LES ENFANTS**

Venez découvrir la ferme des Plaines et toute son équipe, le temps d'une journée.

- 10h : visite du jardin.
- 12h : pique-nique partagé.
- 14h : animation pour les enfants.

La ferme des Plaines
4 rue du Soleil Levant
45390 ONDREVILLE-SUR-ESSONNE

Aline Boulet - 07 86 48 25 80
lafermedesplaines@gmail.com
www.lafermedesplaines.com

14 Samedi 6 et dimanche 7 juin
de 9h à 12h et de 14h à 18h

JARDIN OUVERT

Producteurs de plantes aromatiques transformées en infusions, sirops et condiments, nous ouvrons notre jardin pour vous présenter notre activité et le séchoir de plantes. Notre four à pain sera animé avec plusieurs fournées dans le week-end. Notre jardin privé, avec sa collection de Clématites sera ouvert en visite libre. Enfin, un artiste exposera dans notre grange.

5275 rue de la Tuilerie Neuve
45270 SAINT-PRYVÉ-SAINT-MESMIN

Antoine Rauline - 07 49 50 29 09
antoine@bonjourbonsoir.bio
<http://www.bonjourbonsoir.bio>

  [bonjourbonsoir.bio](http://www.bonjourbonsoir.bio)

15 Dimanche 7 juin
de 9h30 à 12h et de 13h30 à 18h30

VENTE JOURNÉE PORTE OUVERTE DÉGUSTATION CRÊPES AVEC CONFITURES BIO DE L'EXPLOITATION

À 11h, 14h et 16h : visite de l'exploitation, parcours d'installation en petits fruits.

1 rue du vieux Château
45290 LE MOULINET-SUR-SOLIN

Massila Salemkour - 06 08 24 87 15

 lespetitsfruitsdugatinais



© Bio Centre

16 Mercredi 10 juin - de 14h à 16h30
**PRÉPARATION DE
TARTINADES APÉRITIVES !**

L'été arrive et pour innover à l'apéritif nous vous proposons de batchcooker plusieurs recettes de tartinades apéritives ! A partir de légumes de saison et de légumineuses, venez vous laisser surprendre par de nouvelles saveurs et repartez avec vos bocaux !

Inscription par e-mail à l'adresse :
animation@bocauxdeschamps.fr
Atelier au tarif de 25 €/ personnes.

3 rue du Crochet - 45340 BOU

Chloé Collier - 06 15 57 42 26
animation@bocauxdeschamps.fr

17 Vendredi 12 juin - à 17h30
**PROMENADE
ORNITHOLOGIQUE**

Partez à la découverte des oiseaux et initiez vous à la reconnaissance de leurs chants. Pensez à prendre vos jumelles ! Avec Christine Benneton de l'ONF. Gratuit - Tout public, à partir de 6 ans. Réservation : william@domainedeflotin.com

Domaine de Flotin
1, route de Boiscommun
45340 NIBELLE

William - 07 57 06 63 44
contact@domainedeflotin.com

18 Vendredi 12 juin - à 19h
BAIN DE FORÊT

Découvrez la sylvothérapie avec Valérie. Prenez le temps de contempler, ressentir et écouter la forêt.

Avec Valoreesens.

Durée 2h30 - À partir de 8 ans - 15€/pers.
Réservation : valoreesens@gmail.com
Apportez masque pour les yeux et serviette pour s'asseoir.

Domaine de Flotin
1, route de Boiscommun - 45340 NIBELLE

Valérie - valoreesens@gmail.com
Et/ou William - 07 57 06 63 44

19 Vendredi 12 juin - à 21h
**SORTIE CHAUVES-SOURIS
AU DOMAINE DE FLOTIN**

Découvrez la vie nocturne du domaine de Flotin et partez à la rencontre des chauves-souris lors d'une soirée magique.

Avec Tony Chevalier - Durée 3h.

Première séance (1h en salle) : découverte des chauves-souris avec un diaporama : espèces, mode de vie, menaces et actions de préservation.

Seconde séance (2h en extérieur) : balade pour observer les chauves-souris à l'aide d'un détecteur à ultrasons.

À partir de 5 ans - 5€/pers.
Réservation : 06 35 35 80 28

Domaine de Flotin
1, route de Boiscommun - 45340 NIBELLE

Tony Chevalier - Réservation : 06 35 35 80 28
Et/ou william@domainedeflotin.com
www.domainedeflotin.com/

  domainedeflotin



© Freeprk/Wirestock

20 Vendredi 12 et samedi 13 juin
de 15h à 23h30

LES NUITS DES FORÊTS

Dans le cadre de notre seconde édition des Nuits des Forêts.

Plusieurs animations seront proposées avec des promenades commentées, ateliers, expériences artistiques, veillées, conférences, expositions, portes ouvertes, démonstrations de savoir-faire, expériences nocturnes... Ouverture du Jardin des simples et de sa tisanderie avec vente et dégustation de nos produits bio du Domaine de Flotin, etc.

DOMAINE DE FLOTIN

Les Jardins de la Voie Romaine
1, route de Boiscommun - 45340 NIBELLE

William Mattana - 07 57 06 63 44
william@domainedeflotin.com
www.domainedeflotin.com

  domainedeflotin

21 Samedi 13 juin - de 10h à 16h
PORTES OUVERTES

AMAP DE SAND'ILLON

Visite libre de l'exploitation, marché bio, jeux, buvette, brunch musical.

1244 route de Jargeau - 45640 SANDILLON

Claude Dufaur - 07 86 56 25 47
claudedufaur@gmail.com
amapsandillon.wixsite.com/amap-sandillon

22 Samedi 13 juin - de 14h à 23h PORTES OUVERTES AUX LÉGUMES CÉLESTES

- Marché de producteurs.
- Visites guidées.
- Activités enfants dans la journée (atelier cirque, jeux...).
- Diffusion d'un film sur la Sécurité Sociale Alimentaire.

Soirée : spectacle cirque + concert.
Restauration sur place.

Buvette avec la brasserie du Vauret.

49 rue du grand Orme - 45150 FÉROLLES

contact@auxlegumescelestes.fr
www.auxlegumescelestes.fr

23 Samedi 13 juin - de 10h à 16h EXPOSITION : LE VERGER AU FIL DES SAISONS ET DES ÉPOQUES

Les visiteurs pourront découvrir le verger et le travail qui y est effectué au fil de l'année, ainsi que les variétés de pommes cultivées à travers une documentation accessible et concise. Les outils de l'arboriculteur (anciens et actuels) seront exposés. Différents types de refuges ainsi qu'une ruche pourront être observés. Un quiz, reprenant les contenus présentés, sera proposé pour rendre cette découverte ludique.

Temps fort à 16h30 : résultat du quiz
Animation gratuite, sans inscription

de 12h-14h Pique-nique partagé avec produits bio ou locaux

Un buffet composé des spécialités cuisinées par les participants à partir de produits bio

et/ou locaux est proposé. Pour le dessert, la compote de pomme de notre verger est offerte par l'association. Le repas sera clôturé par un conte sur le thème de la pomme. Animation gratuite, sans inscription.

de 14h à 16h Fabrication de nichoirs et/ou abris chauve-souris

De 14h à 16h : atelier de confection d'abris pour le verger. Le matériel est fourni, prévoir un petit marteau. Les nichoirs et abris seront ensuite installés dans les allées du verger pour aider à lutter contre les insectes ravageurs.

Le verger associatif de la Jonchère
Route d'Ouvrouer-les-Champs - 45110 SIGLOY
Au pied du château d'eau

Coordonnées GPS : 47.83405562594858 -
2.216595966006408

Laurence Vigouroux
assolajonchere@gmail.com
Daniel Breton - 06 71 66 94 34
www.vergerassociatifdelajonchere.fr

 Verger de la Jonchère

24 Samedi 13 juin - à 17h KAMISHIBAI ET CONTES PÉTRIS

Le Kamishibai est une technique de contage d'origine japonaise basée sur des images qui défilent dans un petit théâtre en bois. Avec Marie-José, Michelle et Philippe. Rendez-vous contes !

Âge conseillé : 3-10 ans et plus évidemment, avec tous les parents qui se prennent au jeu !

Domaine de Flotin
1, route de Boiscommun - 45340 NIBELLE

William de Flotin - 07 57 06 63 44
william@domainedeflotin.com

25 Samedi 13 juin - à 15h ATELIER CRÉATIF "TRÉSORS DE LA FORÊT"

Les enfants apprennent à observer les formes et textures de la nature, puis à les transformer aux couleurs de leur créativité. Avec William de Flotin.

À partir de 6 ans - 8€ et entre 6 et 15 ans 5€. Réservez à venir : sur le site de l'office de tourisme.

Et + infos : william@domainedeflotin.com
et/ou au 07 57 06 63 44

Domaine de Flotin
1, route de Boiscommun - 45340 NIBELLE

william@domainedeflotin.com
et/ou 07 57 06 63 44

26 Samedi 13 juin - de 10h à 18h ESCAPADE VÉGÉTALE À LA MICRO-FERME DES SAPINS : VISITES, PIQUE-NIQUE & ATELIER DE CUISINE

Envie de passer une journée au grand air, de découvrir un lieu nourricier et de partager un moment convivial ? La Micro-ferme des Sapins vous ouvre ses portes pour une escapade placée sous le signe de la nature, de la découverte et de la gourmandise.

10h : visite de la Micro-ferme. Partez à la rencontre de ce lieu vivant et découvrez son fonctionnement au fil d'une balade au cœur des cultures.

12h30 : pique-nique tiré du panier. Installez-vous dans le cadre paisible de la ferme pour partager votre pique-nique et profiter d'un moment simple et chaleureux.

14h : visite de la Micro-ferme. Une seconde visite pour celles et ceux qui arrivent l'après-midi ou souhaitent prolonger la découverte.

15h : atelier de cuisine végétale (sur inscription). Animé par La Table des Célestes, cet atelier vous invite à cuisiner ensemble des recettes gourmandes à partir des produits de la ferme : l'occasion de découvrir de nouvelles façons de mettre les produits de saison au cœur de votre assiette.

La Micro-ferme des Sapins
98 rue du Moulin d'Avaux - 45450 DONNERY

Laurent - 06 25 39 10 09
Marion - 06 12 67 09 77
lamicrofermedessapins@gmail.com
www.lamicrofermedessapins.fr

 la.microferme

 lamicrofermedessapins

27 Dimanche 14 juin - de 10h à 18h FÊTE CHAMPÊTRE AU JARDIN DU BONHEUR

Marché de producteurs, artisans et artistes locaux. Ferme animalière avec décorations à l'ancienne, 40 animaux, ballades à poneys dans les champs et ballades en calèche dans le quartier, animation costumée, restauration, buvette, concerts.

Au Jardin du Bonheur - 74 rue de la Godde
45800 SAINT-JEAN DE BRAYE
Derrière le centre des affaires du Crédit Agricole.

Lorène - 06 50 06 08 74

 Au Jardin du Bonheur

28 Vendredi 19 juin - de 17h30 à 20h MARCHÉ D'ÉTÉ DE L'AMAPP DU GÂTINAIS

Marché ouvert à tous, pour vous faire découvrir l'Amapp et ses nombreux producteurs (légumes, fruits, viandes, lait, fromages, huiles, pâtes, pains, farines, crêpes, confitures, miels, chocolats, cidre, bières, vins, infusions...) et artisans (textiles, produits ménagers, artisanat d'art...).
Restauration légère sur place et buvette.

Le Petit Moquepoix - 45700 CORTAT

Sylvain Noilou - 0631657098
sylvainnoilou@yahoo.fr
<https://gatinais-amapp.fr>

  Amapp du Gâtinais

29 Samedi 20 juin - de 10h30 à 17h VISITE DE 2 FERMES URBAINES ET D'UN ESPACE INCROYABLES COMESTIBLES

Promenade à vélo, visite de 2 fermes urbaines bio d'Orléans nord-est. Ouvert à tout public, la boucle fera entre 6 et 13 km selon votre envie, enfants bienvenus.

À 10h30 : rendez-vous avec votre vélo et pique-nique devant le théâtre d'Orléans.

Où directement sur place :

À 11h : à la ferme urbaine 9TER, lors de leur journée portes ouvertes. 5 000 m² réhabilités dans une démarche de préservation des terres agricoles urbaines. Maraîchage et magasin de producteurs.
www.laboutique.9ter.fr

À 12h30 : pique-nique au Jardin incroyable comestible de Semoy. Découverte du poulailler partagé, des arbres fruitiers comestibles, de la cabane à don, de la borne de réparation vélo, de l'hotel à insectes.

À 14h15 : ferme Le Champ Renard. Ferme en maraîchage et petits fruits, en bio depuis 2014. Vente directe le vendredi de 16h à 19h30.

Retour ensemble vers le théâtre vers 16h30, à vélo par les petits trajets aménagés.

11h : ferme urbaine 9ter
9 ter rue du Coin Rond - 45000 Orléans
12h30 : Jardin incroyable comestible
107 rue du Champ Luneau - 45400 SEMOY
14h15 : ferme Le Champ Renard
555 route de Saint-Jean de Braye
45400 SEMOY

Contact et inscription
Geneviève Cribier 06 88 80 05 78
lesamisdelaconf45@sfr.fr

 Les Ami.e.s de la Conf' 45

30 Samedi 20 juin - de 10h à 16h VISITES DE LA FERME 9TER, ANIMATIONS, DÉGUSTATIONS

Venez découvrir notre ferme urbaine 9TER, nos produits et nos partenaires à travers des visites, animations et dégustations.
Programme détaillé à venir sur notre site.

Ferme 9TER
9 ter rue du Coin Rond - 45000 ORLÉANS
09 72 62 18 32 - contact@9ter.fr
<https://laboutique.9ter.fr>

  laferme9ter

31 Samedi 20 juin - de 14h à 22h LE PRÉ EN FÊTE



Venez vivre une après-midi et soirée festive à la découverte du pré du petit bois. Activités natures, pédagogiques et écocreatives, escape game, dégustations, repas au coin du feu et surprise sonore.
Informations et inscriptions sur le site www.lepredupetitbois.com

61 rue de la Bissonnerie
45800 SAINT-JEAN DE BRAYE

Association Graines de bonheur, le pré du petit bois - 06 60 59 76 07
grainesdebonheur@posteo.net
www.lepredupetitbois.com

  gdb.lepredupetitbois.com

32 Mercredi 24 juin - de 16h30 à 19h PERMANENCE DE VENTE DES BOCAUX DES CHAMPS

Bienvenue à la conserverie Bocaux des Champs ! Nous vous accueillons tous les derniers mercredis du mois lors d'une permanence de vente pour vous faire découvrir nos nouvelles recettes et nos plus classiques ! Rendez-vous de 16h30 à 19h.

3 rue du Crochet - 45430 BOU

Chloé Collier - 06 15 57 42 26
animation@bocauxdeschamps.fr

33 Dimanche 28 juin - de 14h à 18h PORTES OUVERTES, DÉGUSTATION ET ATELIERS

Visites à 14h30 et 16h30
Dégustation et ateliers autour des plantes.
Accès libre de 14h à 18h.

Les petites Gibaudières - 45190 BEAUGENCY

Elisa Grémeret - 06 09 25 55 61
doucesetsauvages@gmail.com

 [doucesetsauvages](https://doucesetsauvages.com)

34 Dimanche 28 juin - de 10h à 18h JOURNÉE PORTES OUVERTES CHEZ LES MERVEILLES DE DOMI



sous mention



À 11h, 14h et 16h : atelier fabrication de lessive à la cendre de bois.
Visite, échanges, tombola, goûter...

9 chemin des Déserts
45360 CHÂTILLON-SUR-LOIRE

06 52 83 27 59 et 06 74 78 95 17
lesmerveillestdedomi.com

 LesMerveilles de Domi

35 Dimanche 28 juin - rdv à 15h VISITE GUIDÉE

Balade champêtre guidée par Thomas le maraicher bio qui vous fera voir l'évolution de sa ferme depuis son installation.

Le Champ de l'Or - 45260 CHAILLY-EN-GATINAIS

Thomas Corbet - 06 15 17 53 75
www.maboutiquefermiere.fr/pachamama

LE RÉSEAU BIO CENTRE-VAL DE LOIRE

Association interprofessionnelle, Bio Centre regroupe et représente les acteurs de la filière biologique de la région Centre-Val de Loire dans leurs diversités : les six Groupements d'agriculteurs bio (GAB), une association de sensibilisation (BioBerry), des producteurs, transformateurs, distributeurs, consommateurs et autres acteurs institutionnels, lesquels ont pour ambition commune la construction d'une filière bio régionale durable (viable, vivable, équitable).

LE RÉSEAU BIO CENTRE-VAL DE LOIRE



GRAB de BIO CENTRE
Les Agriculteurs Bio de la Région Centre

BIO CENTRE

Association de la filière biologique en Centre-Val de Loire

contact@bio-centre.org    

GABEL 28

Groupement des agriculteurs
biologiques d'Eure-et-Loir

gabel@bio-centre.org 

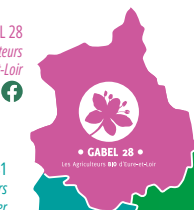

• GABEL 28 •

Les Agriculteurs Bio d'Eure-et-Loir

GABOR 45

Groupement des agriculteurs biologiques
et biodynamistes de l'Orléanais et du Loiret

gabor@bio-centre.org  



• GABOR 45 •

Les Agriculteurs Bio du Loiret

GABLEC 41

Groupement des agriculteurs
biologiques du Loir-et-Cher

gablec@bio-centre.org  



• GABLEC 41 •

Les Agriculteurs Bio de Loir-et-Cher



• GABBTO •

Les Agriculteurs Bio de Touraine

GABBTO

Groupement des agriculteurs biologiques
et biodynamiques de Touraine

gabbto.animation@bio-centre.org  

• GDAB 36 •

La Bio de l'Indre

GDAB 36

Groupe de développement de l'agriculture
biologique de l'Indre

animation@gdab36.org   



• GABB 18 •

Les Agriculteurs Bio du Cher

GABB 18

Groupement
des agriculteurs
biologiques et
biodynamiques
du Cher

gabb18@bio-centre.org



ASSOCIATION BIOBERRY

Promotion de la bio du Cher

bioberry@bio-centre.org

www.bioberry.fr   

www.bio-centre.org / www.bioetlocal-centre.org